

Elevação Frontal
Esc. 1:100

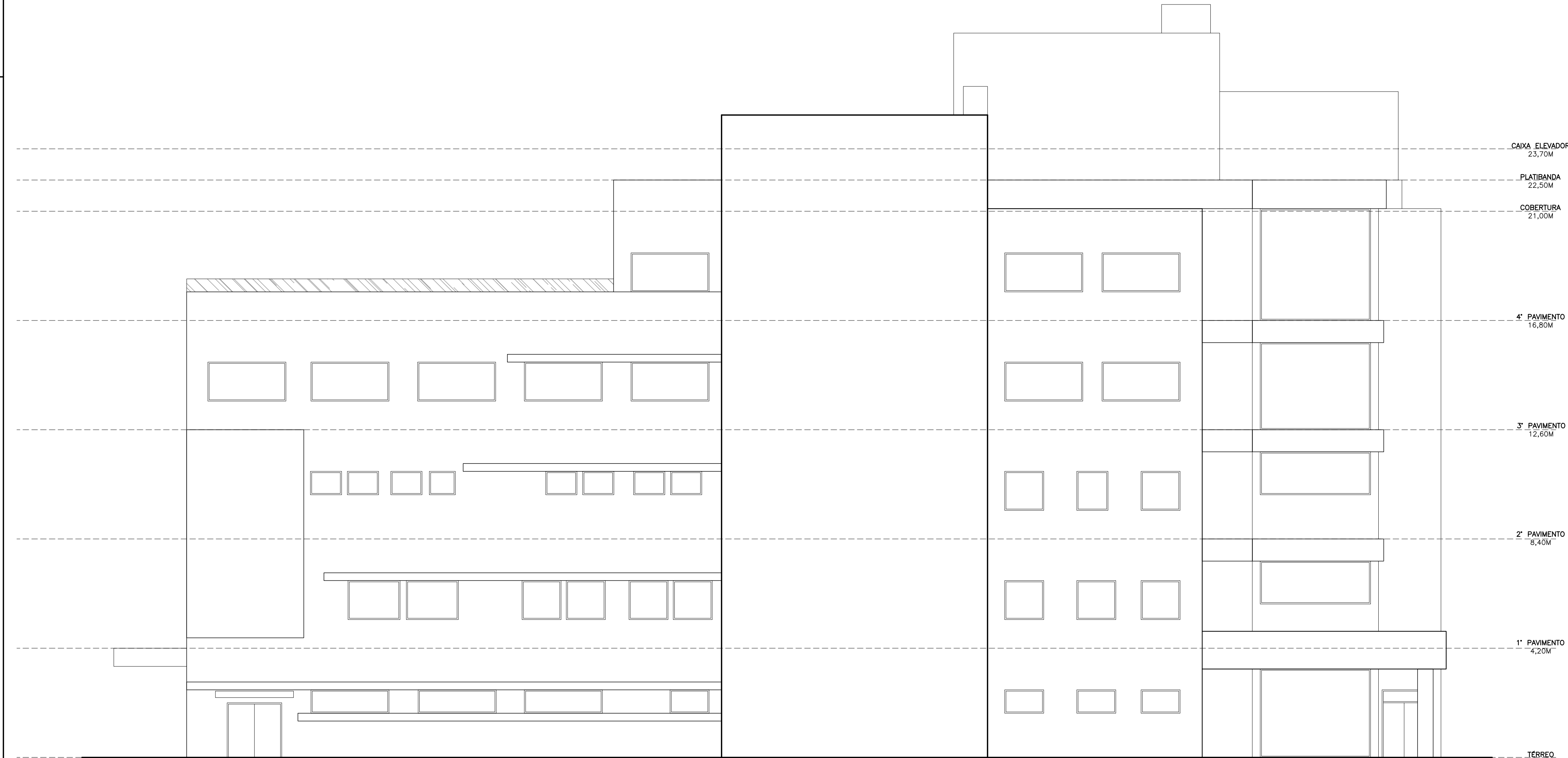

Elevação Lateral
Esc. 1:100

DATA	Revisão	Des.	DATA	Obs.	Des.
01/25/06/2021	EMISSÃO INICIAL	DA	06	---	---
01/03/07/2021	INCLUSÃO DE ANEXOS E REVISÃO DE DETALHES 2º VISA	07	---	---	---
01/02/08/2021	AJUSTES FINANCEIROS VISA DE 28/07/2021	08	---	---	---
01/13/08/2021	AJUSTES FINANCEIROS VISA DE 13/08/2021	09	---	---	---
01/24/09/2021	---	10	---	---	---
01/25/09/2021	---	11	---	---	---

Assunto
PROJETO BÁSICO DE ARQUITETURA
ELEVACOES FRONTAL E LATERAL

Local
Av. Bento Gonçalves, nº4590 - Pelotas / RS

Proprietário
Município de Pelotas
CNPJ: 87.455.531/0001-87

Situação sem escala

Código
554 HPS
PB-ARQU-019-ELE_R03

Prancha
19/21

mep
arquitetura
planejamento

Declaro que a aprovação do projeto não implica no reconhecimento do direito de propriedade do terreno por parte da Prefeitura.

VER PRANCHA 01

Proprietário
Município de Pelotas
CNPJ: 87.455.531/0001-87

Autor do projeto
Ana Carolina Potier Mendes CAUI/PR A35183-0
MEP - ARQUITETURA E PLANEJAMENTO LTDA
CNPJ: 06.164.000/0001-28

VER PRANCHA 01

Responsável Técnico pelo EAS

Escala
1:100

Data Inicial
junho/2021

Desenho
Guia

Revisão
1:01

Aprovação